

町田税務署からのお知らせ

回覧

控え(保存)

567 町田市中町3-3-6 Tel 042(728)7211(代表)

※ お電話は、自動音声に従ってご用件の番号を選択いただくと、担当者がご用件にお答えします。

確定申告は **自宅** から **スマホ** で!

マイナポータル連携を利用して更に便利に!

～マイナポータル連携に係る事前準備等のご案内～

マイナポータル連携をご利用いただくためには、マイナポータルの利用者登録やマイナポータルとe-Taxを連携するなどの事前準備が必要です。事前準備の詳細は、国税庁HPの「マイナポータル連携を利用するまでに行う事前準備」をご確認ください。

※ 源泉徴収票や控除証明書等の発行主体によっては、データが取得可能となるまでに数日を要する場合がありますので、事前に余裕をもって事前準備を行ってください。

マイナポータル連携の詳細はこちらから↓



事前準備の詳細はこちらから↓



自宅からスマホで確定申告書を作成・提出する方法 【マイナンバーカード方式編】

1 必要なもの



スマホ アプリ「マイナポータル」 マイナンバーカード

マイナンバーカード受取時に設定したパスワード

- ・利用者証明用電子証明書(数字4桁)
- ・署名用電子証明書(英数字6文字以上16文字以下)

※ パスワードをお忘れの場合(外部サイト)



必要なものをご準備の上、2へ♪

2 「作成コーナー」推奨ブラウザ※で検索♪



確定申告書等作成コーナーにアクセス ※ 推奨ブラウザからアクセスしてください。

3

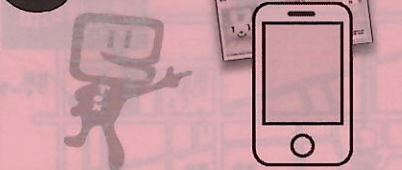

提出方法「マイナンバーカード方式」を選択
マイナンバーカードをスマホで読み取ります。

4 収入等の入力 ▶ 控除の入力

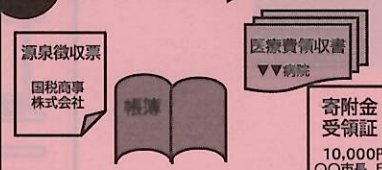

画面の案内に従って、収入・控除等に関する情報を入力するだけ!
自動計算で申告書の作成ができます。

5 FINISH!!



e-Taxで送信!これで手続完了♪
書類の郵送提出が不要!

さらに! **マイナポータル連携**で収入・控除等に関する情報を確定申告書に自動入力!

